

TERRASDELEN | COMPOSIT | MASSIEF

1,9 X 19,3 CM | CLIP

MONTAGE INSTRUCTIES

Aangezien de montage van een terras een kostbare aangelegenheid is, moet de installatie met de grootste zorg en nauwkeurigheid worden uitgevoerd. Een vakkundige plaatsing is van cruciaal belang voor de duurzaamheid en stabiliteit van uw terras en heeft een directe invloed op het eindresultaat en de garantie.

- Benodigd: 1 vierkante meter = 5 strekkende meter terrasdeel
- Elephant Professional 19x193(200)mm Massieve Terrasdelen zijn tweezijdig toepasbaar; u kunt kiezen voor een wisselende Dosse houttekening of de geschuurde zijde zonder houttekening.
- Bij voorkeur toe te passen op een verharde ondergrond
- Wij adviseren hardhouten onderregels in de afmetingen 45x68mm of 45x90mm. Deze regels altijd op hun kant toepassen, dus met 45mm zijde boven.
- U kunt ook gebruik maken van Elephant WPC onderregels 30x50mm.
- Bij toepassing direct op tuingrond altijd gebruik maken van piketpalen 40x40mm met slotbouten tegen de regels, of stoeptegels onder de regels als fundering. In dat geval eerst de grond egaliseren en eventueel onkruid verwijderen en gebruik maken van "anti-wortel- doek"om groei van nieuw onkruid zo veel mogelijk te voorkomen.
- Zorg dat het terras in de lengterichting van de terrasdelen iets afloopt onder een lichte hellingshoek van circa 1cm per strekkende meter zodat het regenwater van het terras afvloeit.
- Gebruik voor het zagen van het WPC telkens een zaagblad met fijne tand.
- De kopse einden van de terrasdelen minimaal 2cm vrijhouden van muren en obstakels. Beide uiteinden van de delen maximaal 5cm laten uitsteken over de 1e en de laatste onderregel.
- Om de (geringe) lengtewerking van de terrasdelen op te kunnen vangen, dient u bij toepassing van meerdere delen in de lengterichting van het terras de delen t.o.v. elkaar te laten verspringen en tussen de kopse einden van die delen een opening te houden van circa 5mm. In dit geval adviseren wij u een extra onderregel toe te passen ter ondersteuning van beide einden van de terrasdelen.

Tip: Terrasdelen 2-3 cm langer houden en na installatie met cirkelzaag op juiste lengte korten en afwerkprofiel monteren. Dit zorgt voor een extra strakke afwerking.

STAP 1

- Bij gebruik van stoeptegels in combinatie met hardhouten onderregels of Elephant WPC onderregels: Leg secuur de tegels neer met een hart op hart afstand van 40cm. Daarop legt u de onderregel in het midden van de tegel met maximum 35cm onderlinge tussenafstand.
- Bij gebruik van piketpalen i.c.m. hardhouten onderregels: Maak gebruik van een uitzettouw, dat u nauwkeurig spant waar de onderregel moet komen. Vervolgens plaatst u iedere 50cm langs het uitzettouw een piketpaal van 40x40mm op de gewenste hoogte. Let op dat de paal minimaal 1/3e in de grond gaat met een minimum van 50cm. Daarna monteert u de onderregel aan de piketpalen met slotbouten M8 (voorboren met 9mm). Dit herhaalt u voor iedere onderregel op een tussenafstand van maximaal 40cm van de vorige onderregel. Aan het begin en einde telkens twee balken op een hartafstand van 18 cm aanbrengen.

STAP 2

- Wanneer het eerste terrasdeel ligt, plaatst u op elke regel in de groef van het terrasdeel een clip (C). Zorg dat deze goed aansluiten en schroef vervolgens de clips los/vast op de regel met de bijgeleverde korte schroeven. Hierna kunt u het tweede terrasdeel plaatsen en het bovenstaande herhalen tot de gewenste omvang van uw terras bereikt is. Na complete montage van het terras, alle schroeven en clips verder aandraaien (let op de kracht van uw schroefmachine).

Elephant Professional Massieve terrasdelen zijn geschikt voor gebruik als terrasdeel onder normale om-standigheden, mits bovenstaande leginstructies in acht worden genomen. Niet geschikt voor dragende constructies. Vlak opslaan om vervorming te voorkomen.

Elephant 

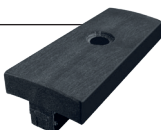
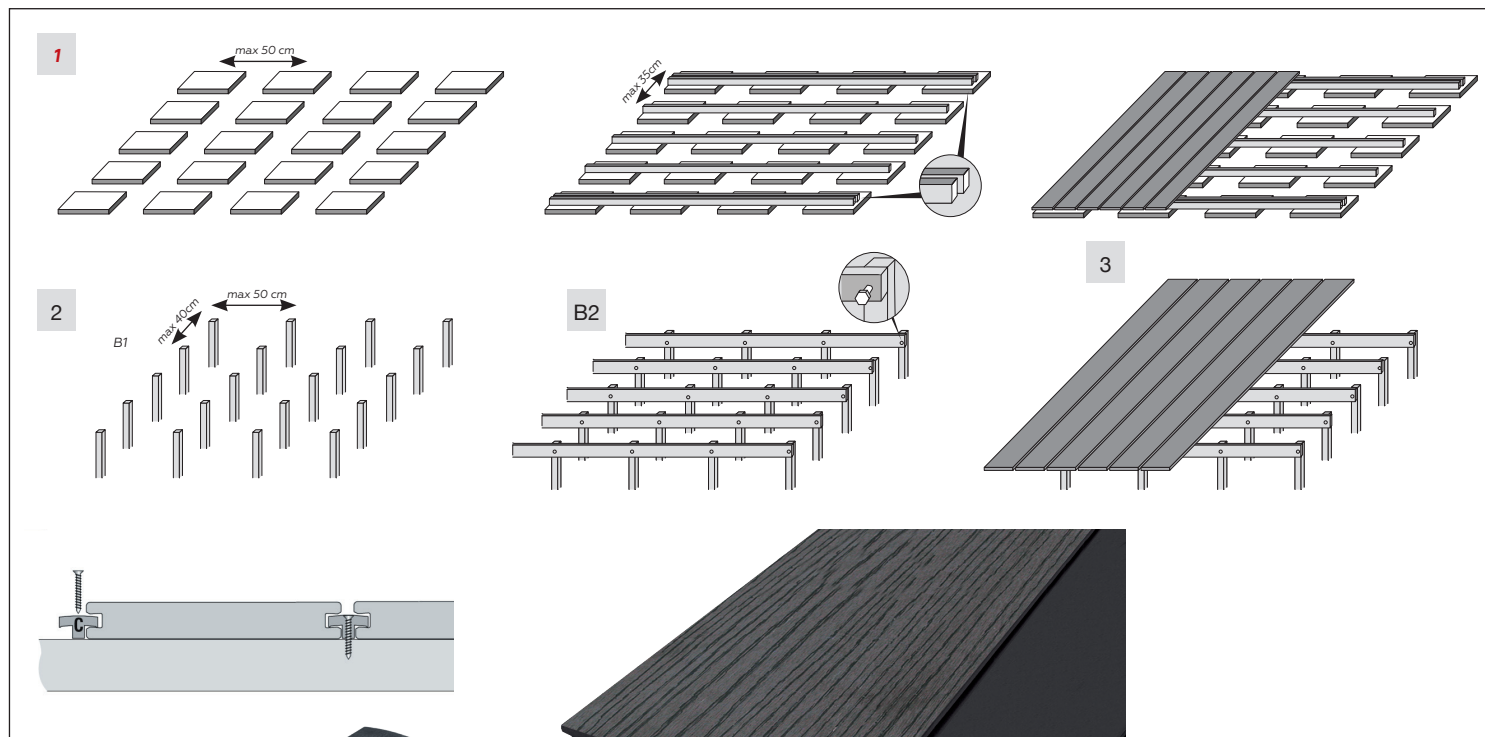

POLYMEER CLIPS
ANTRACIET #007610

VLONDERPLANK
ANTRACIET MASSIEF
#007911

dekker 



T: +31 (0)88 1885 100
www.dekkerhout.nl
Koninklijk Dekker

